

Lista de Materiais	
Aparelho	
Torneira de lavatório 25 mm - 1/2"	10 pç
Vaso Sanitário p/ Válvula de Descarga de 1 1/2" 40mm - 1 1/2"	2 pç
Metals	
Registro de gaveta c/ canopla cromada 1.1/2"	1 pç
3/4"	2 pç
Válvula de descarga baixa pressão 1.1/2"	2 pç
PVC Acessórios	
Bolsa de ligação p/ vaso sanitário 1.1/2"	2 pç
Engate flexível plástico 1/2 - 30cm	10 pç
Tubo de descarga VDE. 38 mm	2 pç
Tubo de ligação latão cromado c/ canopla p/ vaso Sa. 38 mm	2 pç
PVC rígido soldável	
Adapt sold.curto c/bolsa-rosca p registro 25 mm - 3/4"	4 pç
50 mm - 1.1/2"	4 pç
Curva 90 soldável 25 mm	2 pç
50 mm	1 pç
Joelho 90° soldável 25 mm	2 pç
Luva soldável 25 mm	7 pç
50 mm	1 pç
Tubos 25 mm	20.53 m
50 mm	2.17 m
Tê 90 soldável 25 mm	2 pç
50 mm	2 pç
PVC soldável azul c/ bucha latão	
Joelho de redução 90° soldável com bucha de latão 25 mm- 1/2"	10 pç

Legenda	
	Registro de gaveta c/canopla cromada c/PVC soldável
	Válvula de descarga c/PVC soldável

Legenda detalhada	
Registro de gaveta c/canopla cromada c/PVC soldável	
Metals	
Registro de gaveta c/ canopla cromada 1.1/2"	1pç
PVC rígido soldável	
Adapt sold.curto c/bolsa-rosca p registro 50 mm - 1.1/2"	2pç
Válvula de descarga c/PVC soldável	
Metals	
Válvula de descarga baixa pressão 1.1/2"	1pç
PVC Acessórios	
Bolsa de ligação p/ vaso sanitário 1.1/2"	1pç
Tubo de descarga VDE. 38 mm	1pç
Tubo de ligação latão cromado c/ canopla p/ vaso Sa. 38 mm	1pç
PVC rígido soldável	
Adapt sold.curto c/bolsa-rosca p registro 50 mm - 1.1/2"	1pç

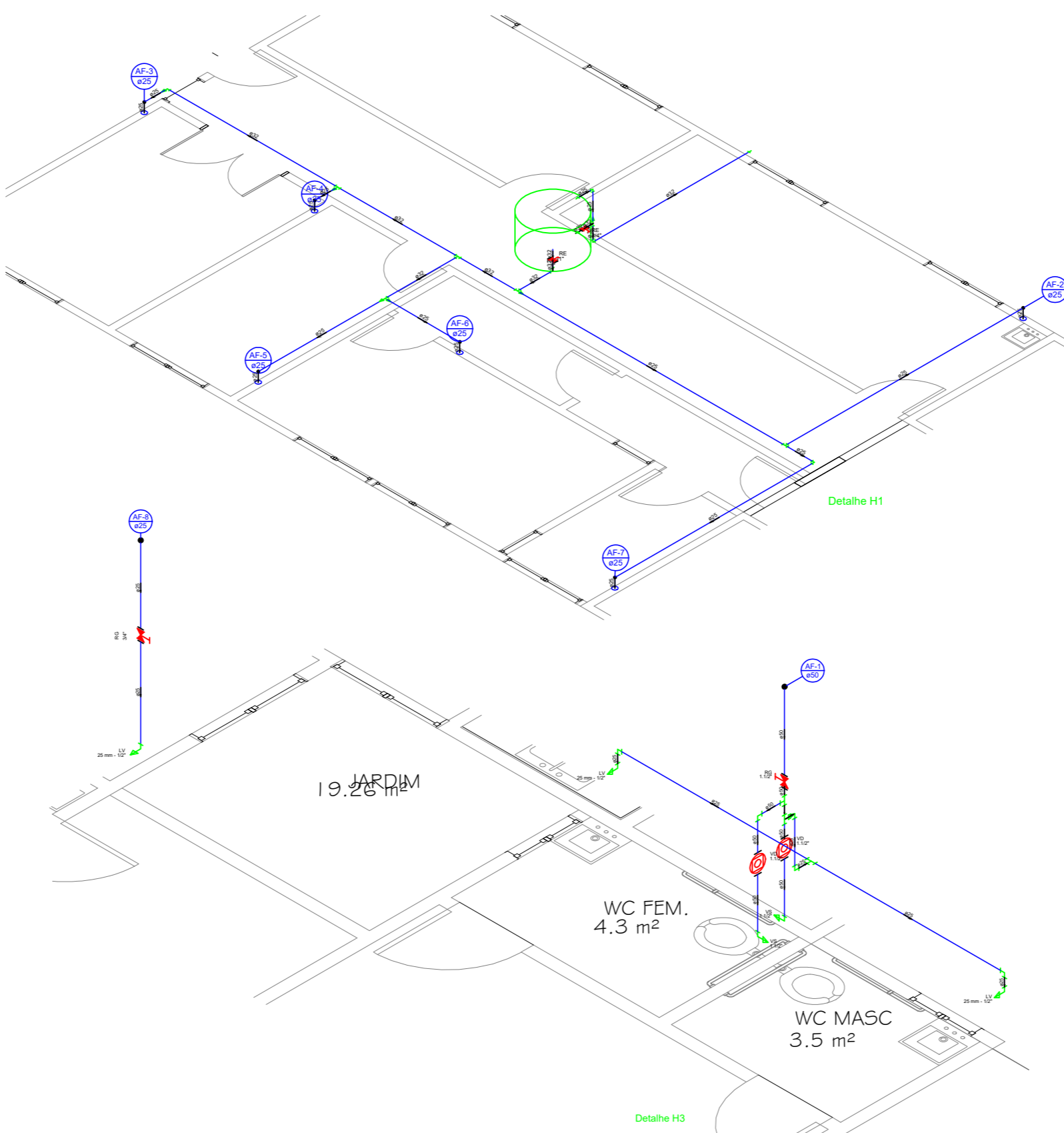

APROVAÇÃO:

PROJETO: Hidráulico **PRANCHA: 01/01**

DADOS DA OBRA:
 PROPRIETÁRIO: FUNDO MUNICIPAL DE SAÚDE DE PARANÃ - TO
 END. DA OBRA: AV. L, CEP: 77.360.000
 OBRA: Ampliação do Hospital - Paranã TO

CONTEUDO DA PRANCHA: Detalhes, lista de material, legendas. **ESCALA: INDICADA**

QUADRO DE ÁREAS m²:
 Áreas conforme projeto arquitetônico

ENG. CIVIL JEFFERSON JAIME CASSOLI
 CREA SP 506.140.52-70/D
 JF PROJETOS & ASSESSORIA LTDA

FUNDO MUNICIPAL DE SAÚDE DE PARANÃ - TO
 CNPJ: 13.108.698/0001-05

JF Projetos & Assessoria LTDA

ESTADO DO TOCANTINS
 PREFEITURA MUNICIPAL DE PARANÃ

DESENHO: Arthur S. Paim **DATA: 30/10/2019**